



FEDERATIA ROMANA
DE FOTBAL
FONDATA IN ANUL 1909

Str. Vasile Șerbănică, nr 12, sector 2, Bucuresti cod 022186

Tel. 021.302.91.87 Fax. 021.302.91.93

Raportul Arbitrului

Asistența medicală

Nume prenume, parafă semnătura medic delegat	
Nr.auto salvare 1:	Nr.auto salvare 2:

JOCUL:

Competiția: _____

Disputat în localitatea _____ **în data :** _____ **ora :** _____

Numele stadionului _____

ARBITRU:		Localitatea	
ARBITRU AS. 1		Localitatea	
ARBITRU AS. 2		Localitatea	
AL 4-LEA OFICIAL		Localitatea	

Rezultatul jocului: _____ **în favoarea:** _____

Rezultatul la pauză: _____ **în favoarea:** _____

Rezultatul după prelungiri: _____ **în favoarea:** _____

Rezultatul loviturilor din punctul de pedeapsă: _____ **în favoarea:** _____

Ora începerii jocului: _____ **Durata pauzei:** _____ **Ora terminării jocului:** _____

Minute de prelungire: _____ **Repriza 1:** _____ **Repriza 2:** _____

Raportul de joc se completează imediat după terminarea jocului și numai cu **MAJUSCULE**

Raportul trebuie trimis în termen de **24 de ore** de la ora terminării jocului către FRF.

În caz de **CONTESTAȚII SAU INCIDENTE** raportul va fi trimis prin fax în termen de **6 ore** de la ora terminării jocului.

Fax. 0259-414-866

Semnătura Arbitrului

1. **Avertismente:**

Echipa gazdă:

Nr.	Numele jucătorului	Min.	Motiv

Echipa oaspete:

Nr.	Numele jucătorului	Min.	Motiv

Semnătura delegat gazde:

Semnătura delegat oaspeți:

2. **Jucători eliminați** (număr, nume, minutul, motivul eliminării, descrierea evenimentului)

Observație: motivul eliminării trebuie relatat foarte detaliat.
folosirea termenilor: atac brutal sau comportare violentă nu sunt suficiente.

Echipa gazdă:

Semnătura delegat gazde:

Echipa oaspete:

Semnătura delegat oaspeți:

3. **Goluri marcate:**

Nr.	Numele jucătorului	Echipa	Scor	Min.

4. **Observații ale arbitrilor** *:

	<u>Bine</u>	<u>Normal</u>	<u>Nesatisfăcător</u>
a) Organizare			
b) Comportarea echipelor			
c) Comportarea spectatorilor			
d) Serviciul de securitate			

*: Bifați cu X în căsuța corespunzătoare

5. **Contestații: (înainte de joc/la pauză/după terminarea jocului)**

Echipa: _____

Semnătura: delegat echipa gazdă delegat echipa oaspete arbitru

Echipa: _____

Semnătura: delegat echipa gazdă delegat echipa oaspete arbitru

6. **Jucători accidentați:**

SEMNĂTURA ȘI PARAFĂ MEDICULUI:

ECHIPA GAZDĂ:se va înmâna arbitrului
cu 60 min înainte de începerea jocului

Jucătorii titulari:

Nr.	Nume și Prenume (cu majuscule)	Anul nașterii	Nr. carnet

Jucătorii de rezervă:

Căpitan de echipă:

--	--	--

Oficialii ce pot lua
loc pe banca de
rezervă:

	Nume și Prenume	Funcția* 1)
1.		
2.		
3.		
4.		
5.		
6.		
		Semnătura:

Delegat:

*1) antrenor/antrenor secund/maseur/medic/delegat

Înlocuiri:

	Iese	Intră	Minutul
<u>1</u>			
<u>2</u>			
<u>3</u>			
<u>4</u>			
<u>5</u>			

Semnătura delegat gazde:

ECHIPA OASPETE:se va înmâna arbitrului
cu 45 min înainte de începerea jocului

Jucătorii titulari:

Nr.	Nume și Prenume (cu majuscule)	Anul nașterii	Nr. carnet

Jucătorii de rezervă:

Căpitan de echipă:

--	--	--

Oficialii ce pot lua
loc pe banca de
rezervă:

Nr.	Nume și Prenume	Funcția* 1)
1.		
2.		
3.		
4.		
5.		
6.		
		Semnătura:

Delegat:

*1) antrenor/antrenor secund/maseur/medic/delegat

Înlocuiri:

	Iese	Intră	Minutul
<u>1</u>			
<u>2</u>			
<u>3</u>			
<u>4</u>			
<u>5</u>			

Semnătura delegat oaspeti:

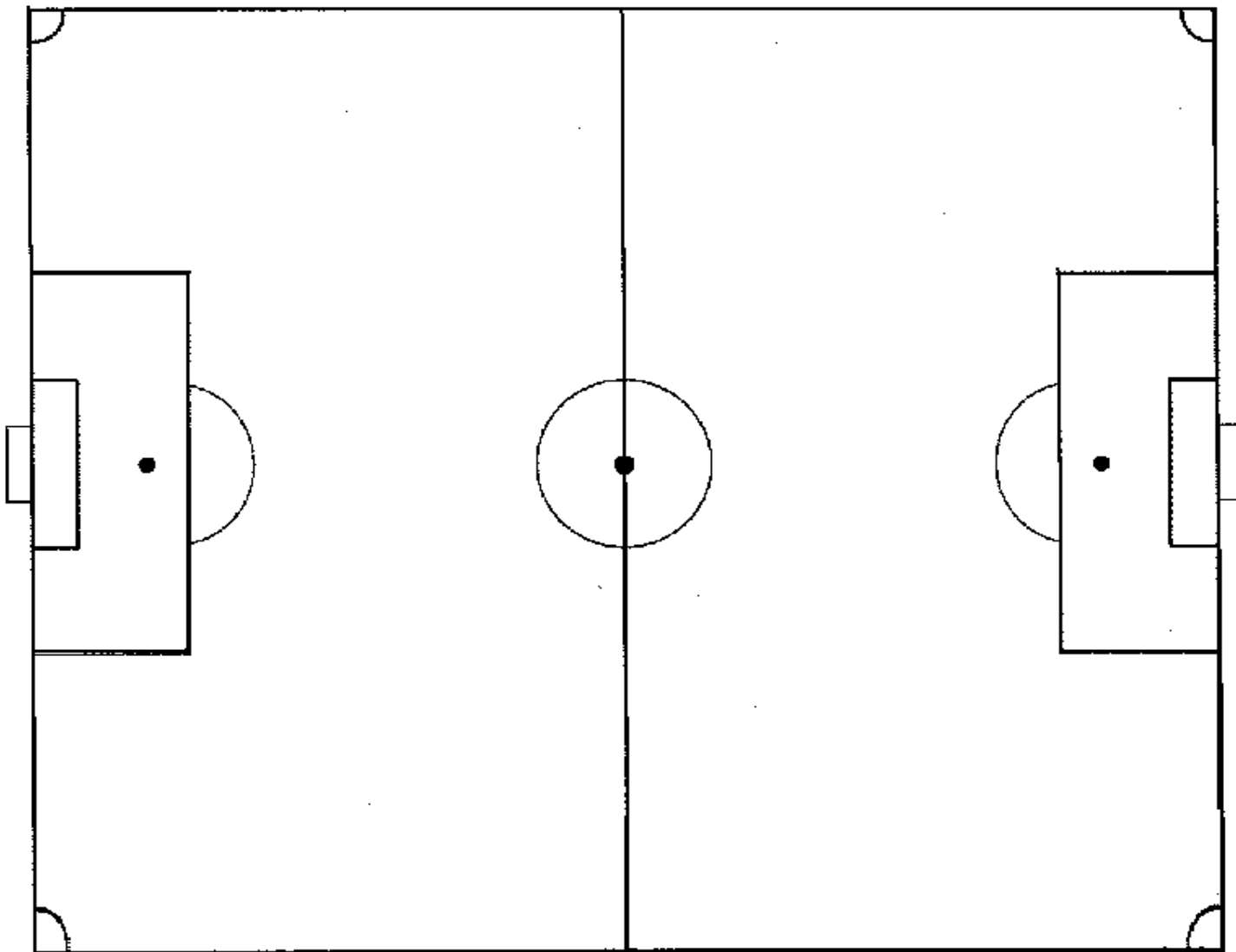

10. Comisia de disciplină în ședința din _____ a omologat jocul de categoria _____ dintre echipa _____ din _____ și echipa _____ din _____ cu rezultatul de _____ în favoarea echipei _____ din _____

SANȚIUNI :

DATA :

PREȘEDINTE

SECRETAR